

中國文化大學 104 年度教育部獎勵大學教學卓越計畫 計畫成果紀錄表

計畫類別	D4-1 擴大海外專業學習，提升國際就業力																						
子計畫名稱	移地學習																						
主題	「香港創意城市與殖民歷史調查工作營」移地學習																						
內容 (活動內容簡述/執行成效)	<p>主辦單位：建築及都市設計學系 活動日期：104 年 6 月 26 日至 104 年 6 月 29 日 活動地點：中國香港 主講者：邱英浩教授、黃奕智助理教授、劉育芸老師 參與人數：17 人 (教師 <u>6</u> 人、學生 <u>11</u> 人) 內容：</p> <table border="1" style="width: 100%; border-collapse: collapse;"> <thead> <tr> <th style="width: 15%;">日期</th> <th style="width: 10%;">時數</th> <th style="width: 75%;">教學行程概要</th> </tr> </thead> <tbody> <tr> <td>行前</td> <td style="text-align: center;">3</td> <td>校內課程講授：【香港殖民歷史與創意城市】</td> </tr> <tr> <td>6/26</td> <td style="text-align: center;">-</td> <td>桃園機場至香港機場 【複合機能空間規劃設計考察】： 港鐵九龍站及其周邊建築與空間環境串聯規劃</td> </tr> <tr> <td>6/27</td> <td style="text-align: center;">-</td> <td>【歷史建築活化再利用】： 參訪 1881 Heritage、PMQ 元創方文創園區、舊警察眷屬宿舍再利用方案、中區警署建築群、石板街與周邊商家與街道的紋理結合</td> </tr> <tr> <td>6/28</td> <td style="text-align: center;">-</td> <td>【殖民城市歷史保存與推廣】： 參訪九龍公園與周邊街區之結合、香港文物探知館、九龍寨城、三棟屋博物館、香港歷史博物館。</td> </tr> <tr> <td>6/29</td> <td style="text-align: center;">-</td> <td>【大型複合性商業空間規劃】： 海港城與周邊海岸空間之整合規劃 香港機場返回桃園機場</td> </tr> <tr> <td>反思</td> <td style="text-align: center;">3</td> <td>校內課程：【綜合討論、報告、課程回饋】</td> </tr> </tbody> </table> <p>執行成效：</p> <ol style="list-style-type: none"> 藉由探訪香港歷史博物館、香港文物探知館、三棟屋博物館以及九龍寨城公園，了解香港殖民城市之發展歷史與影響香港城市建設發展的重要事件。從荃灣的早期移民社區與經濟發展，到九龍寨城因政治因素所導致的域外之城，認識政 		日期	時數	教學行程概要	行前	3	校內課程講授：【香港殖民歷史與創意城市】	6/26	-	桃園機場至香港機場 【複合機能空間規劃設計考察】： 港鐵九龍站及其周邊建築與空間環境串聯規劃	6/27	-	【歷史建築活化再利用】： 參訪 1881 Heritage、PMQ 元創方文創園區、舊警察眷屬宿舍再利用方案、中區警署建築群、石板街與周邊商家與街道的紋理結合	6/28	-	【殖民城市歷史保存與推廣】： 參訪九龍公園與周邊街區之結合、香港文物探知館、九龍寨城、三棟屋博物館、香港歷史博物館。	6/29	-	【大型複合性商業空間規劃】： 海港城與周邊海岸空間之整合規劃 香港機場返回桃園機場	反思	3	校內課程：【綜合討論、報告、課程回饋】
日期	時數	教學行程概要																					
行前	3	校內課程講授：【香港殖民歷史與創意城市】																					
6/26	-	桃園機場至香港機場 【複合機能空間規劃設計考察】： 港鐵九龍站及其周邊建築與空間環境串聯規劃																					
6/27	-	【歷史建築活化再利用】： 參訪 1881 Heritage、PMQ 元創方文創園區、舊警察眷屬宿舍再利用方案、中區警署建築群、石板街與周邊商家與街道的紋理結合																					
6/28	-	【殖民城市歷史保存與推廣】： 參訪九龍公園與周邊街區之結合、香港文物探知館、九龍寨城、三棟屋博物館、香港歷史博物館。																					
6/29	-	【大型複合性商業空間規劃】： 海港城與周邊海岸空間之整合規劃 香港機場返回桃園機場																					
反思	3	校內課程：【綜合討論、報告、課程回饋】																					

治、經濟與城市發展間的辯證關係。

2. 藉由實地探訪 1881 Heritage、PMQ 元創方文創園區、舊警察眷屬宿舍再利用方案、中區警署建築群、石板街與周邊商家與街道的紋理結合等案例，了解在地狹人稠且偏重經濟發展的香港政府，如何在歷史建築保存與經濟開發再利用之間取得一個相對的平衡點。調查過程中也引發師生討論新舊建築間的修復與延續的介面、都市風貌與設計的整合等等問題。
3. 透過參訪港鐵九龍站周邊商場與海港城大型商場的規劃設計，認識到交通系統、國外旅客進出、商業空間與城市街道介面、廣場等等的規劃設計整合問題。

活動照片電子檔名稱
(請用英數檔名)

活動照片內容說明
(每張 20 字內)



香港荃灣三棟屋博物館參訪。

HK1. jpg



1970 年代的三棟屋與
周邊社區。

HK2. jpg

活動
照
片

(檔案大小以
不超過
2M
為限)

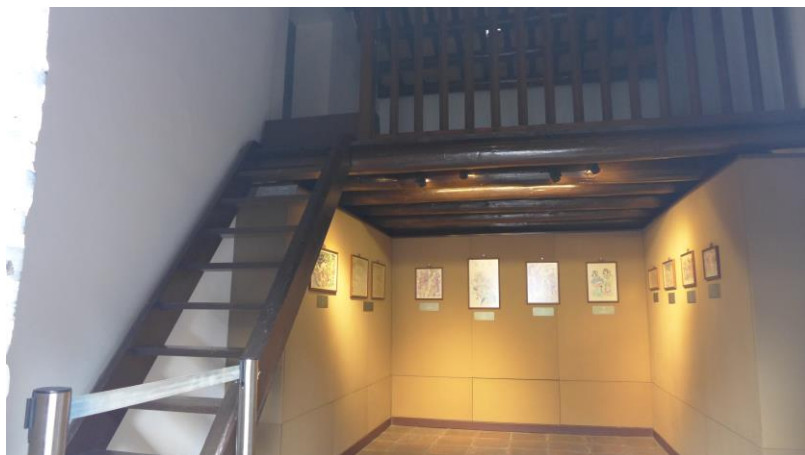

HK3. jpg

三棟屋目前的修復展覽現況。

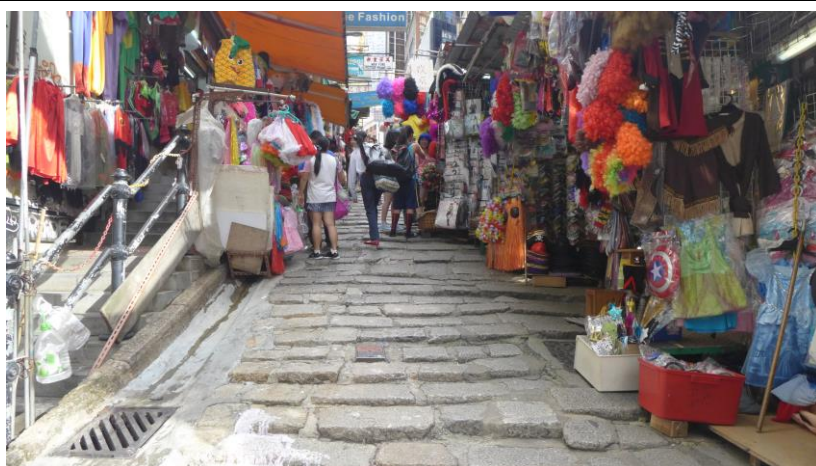

HK4. jpg

石板街與周邊商家的連接介面與使用現況。



HK5. jpg

香港街道大樓整修之竹架構腳手架、假設與防護工程搭建。

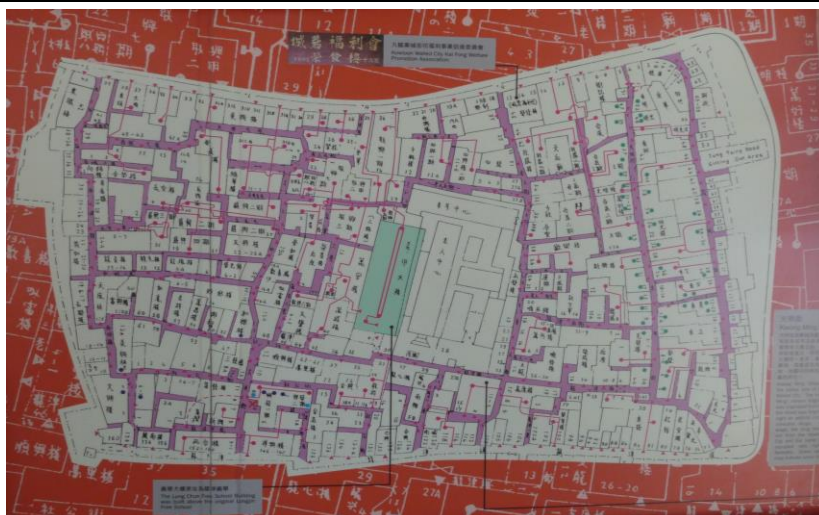

HK6. jpg

九龍城寨公園博物館內的舊城寨平面圖。



HK7. jpg

九龍城寨拆除前的情況模型。



HK8. jpg

九龍城寨現存遺址。

備註：活動照片請附上原始照片一併回傳

附件檔案	附件檔案名稱 (請用英數檔名)	附件名稱